

**Parabéns! Você acaba de adquirir seu adesivo/papel de parede. Para aplicar siga as orientações abaixo:**

Você pode aplicar seu adesivo/papel de parede em qualquer superfície lisa, porém deve certificar-se de que ela está bem limpa e seca (use sempre um pano seco para limpar a superfície. Não use produtos químicos, pois podem prejudicar a aderência do vinil).

\*\* Paredes recém-pintadas devem esperar no mínimo 3 semanas para receber a aplicação. Vamos lá? Mãos a obra!!

#### **PARA APLICAR EM VIDRO, ESPELHO, GELADEIRA E SUPERFÍCIES SEMELHANTES:**

Esta dica auxilia a aplicação em superfícies muito lisas que tendem a formar mais bolhas. Antes de iniciar a aplicação, borrife água com um pouco de detergente líquido em toda a superfície que receberá o adesivo. Após finalizar o passo-a-passo (A ou B) passe a espátula firmemente, ao mesmo tempo que retira o excesso de água. Aguarde secar completamente (talvez horas) e então retire a máscara transparente (no caso B).

### **A. Manual de Aplicação para adesivos sem Máscara de Transferência.**

Máscara de Transferência é uma película transparente que cobre o adesivo e auxilia na aplicação de adesivos complexos

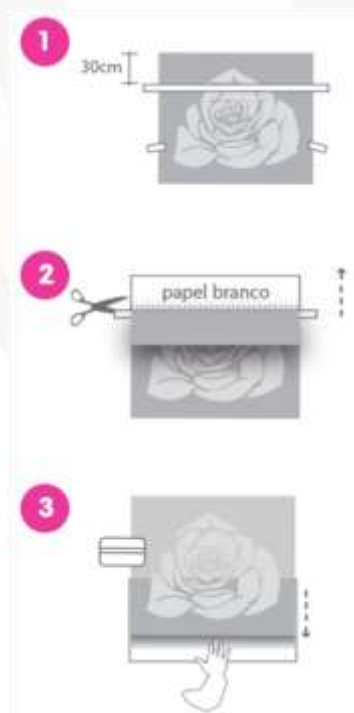

1  
30cm

É muito importante planejar bem onde você irá aplicar o seu adesivo! Use fita crepe para posicioná-lo no local. Sugerimos que aplique uma fita crepe posicionada a uns 30 cm do limite do adesivo. Aproveite este momento para tomar uma certa distância, e certifique-se de estar satisfeito com o efeito.

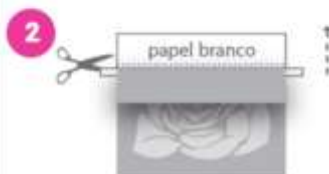

2

Destaque a parte superior do adesivo até a altura da fita crepe, e então recorte o liner (papel branco) de fundo desta parte do adesivo. Após feito isso, retorne o adesivo para cima e cole-o à parede, utilizando a espátula de aplicação.

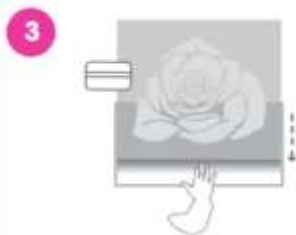

3

Retire a fita crepe transversal, e inicie a retirada do restante do papel branco ao mesmo tempo em que aplica o adesivo à parede, utilizando a espátula para fixar e retirar as eventuais bolhas que possam surgir. Lembre-se de passar a espátula suavemente para não danificar a impressão. \*Para maior proteção, você pode colocar a espátula dentro de uma meia ou um pano de algodão. É isso aí! Após este passo seu adesivo estará prontinho.





## A. Manual de Aplicação para adesivos com Máscara de Transferência

Máscara de Transferência é uma película transparente que cobre o adesivo e auxilia na aplicação de adesivos complexos

- 

Este é um importantíssimo passo. Apoie o adesivo virado para baixo, em uma mesa, por exemplo. Com a sua espátula passe cuidadosamente, porém firmemente sobre toda a área, ajudando a aumentar a aderência do adesivo na máscara transparente de transferência.
- 

Se achar mais fácil, você pode recortar o adesivo próximo do contorno seguindo o formato do desenho. Caso o seu adesivo tenha diversos desenhos individuais, este é o momento de recortar e separá-los facilitando a aplicação, ou para que você possa montar com a distribuição que quiser!
- 

É muito importante planejar bem onde você irá aplicar o adesivo! Use fita crepe para posicioná-lo no local, sempre com o papel opaco encostado à parede. Se o adesivo tiver mais de 1 peça, instale primeiro a maior delas. Aproveite este momento para tomar uma certa distância, e certifique-se de estar satisfeito com o efeito.
- 

Cuidadosamente comece retirando o papel branco de trás do adesivo, ao mesmo tempo verificando se o vinil encontra-se todo colado na máscara transparente. Caso não esteja, retorne o papel e com a ajuda da espátula reforce o contato.
- 

Agora, com movimentos firmes, porém delicados, passe a espátula sobre toda a área do desenho fixando o adesivo na superfície escolhida, e retirando as bolhas de ar que eventualmente podem se formar. Caso não consiga eliminar alguma pequena bolha com a espátula, use uma agulha para cuidadosamente fazer um pequeno furo sobre ela.
- 

Cuidadosamente retire a máscara transparente que está sobre o adesivo, puxando-a verticalmente para baixo, rente à parede, e NÃO em sua direção. Sempre se certificando que o adesivo está sendo transferido por completo para a parede. Caso o adesivo insista em ficar preso à máscara use sua espátula novamente, passando sobre a máscara, e reinicie o processo de retirada da máscara.

### Observações:

\* É possível que, dependendo do tamanho do adesivo escolhido, você receba o desenho separado em várias peças a fim de facilitar a instalação. Neste caso, posicione e instale primeiramente a peça principal e instale os outros pedaços depois.

\* Se for instalar um desenho que é composto de várias peças e estas serão alinhadas entre si, sugerimos que tire todas as medidas previamente e marque levemente sobre a superfície escolhida com o auxílio de um lápis.





IDEIAS DE MAMÃE  
decoração infantil criativa



[www.ideiasdemamae.com.br](http://www.ideiasdemamae.com.br)



@ideiasdemamae



ideiasdemamae